

Simple. Stable. Flexible

The Power of Eclipse Scout

A look at the inner values

Stephan Leicht, Jonas Mendler, Claudio Guglielmo

Eclipse Scout - Overview

What is it?

- Framework for business applications
- Boosts developer productivity
- Simple to learn

Where is it?

- Born in 1999
- Eclipse project since 2010

→ www.eclipse.org/scout

Agenda

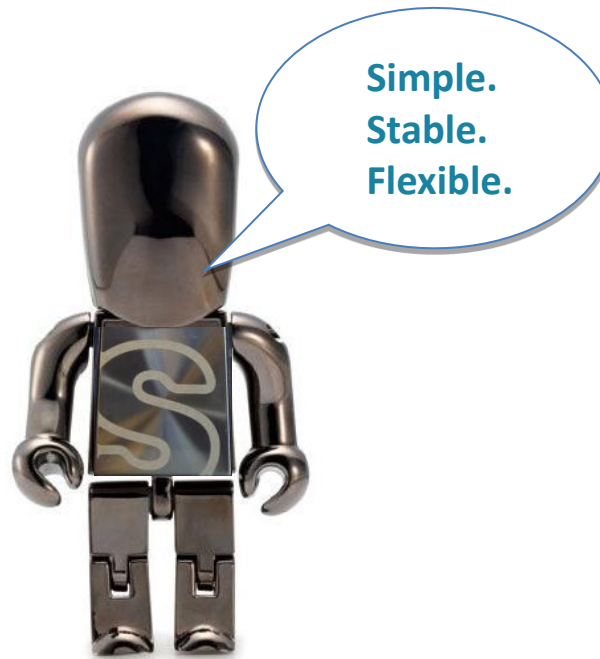

Inner Values

Agenda

- **Simple**
- **Stable**
- **Flexible**
 - GUI Independency
 - GUI Styling
 - Extending the client
 - Extending the server
 - Integration of third party applications
- **Open discussion**

Simple

Live Demo

OSGi on Client and Server

- **Same development mechanism**
- **Server debugging in Eclipse with Jetty**
- **Bundles**
- **Dependency management**

Service Tunneling (SOA)

- **Transparent and easy communication**
- **No WSDL for each service**

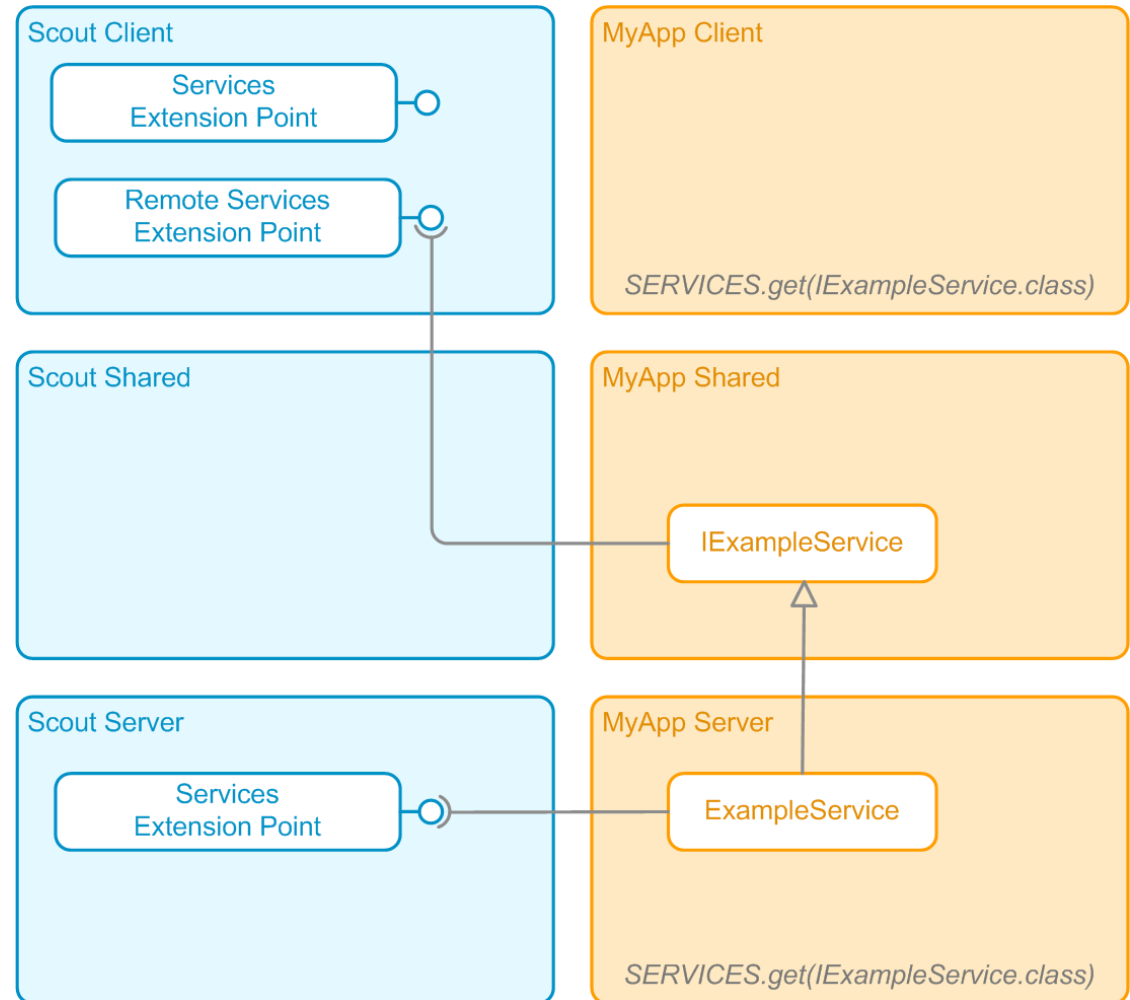

Stable

Stable

Long history

- 1999 Scout birth
- 2001 Moved to Java/XML
- 2007 Moved to Eclipse
- 2010 New Eclipse project
- 2011 Part of Indigo

Many real projects

Proven concepts

- Client / Server communication
- Authentication & Authorization Mechanism (JAAS)
- GUI Abstraction(Client Model -> Don't care about UI stuff)
- Many more...

-> Used and tested every day by BSI projects

Scout App Deployments

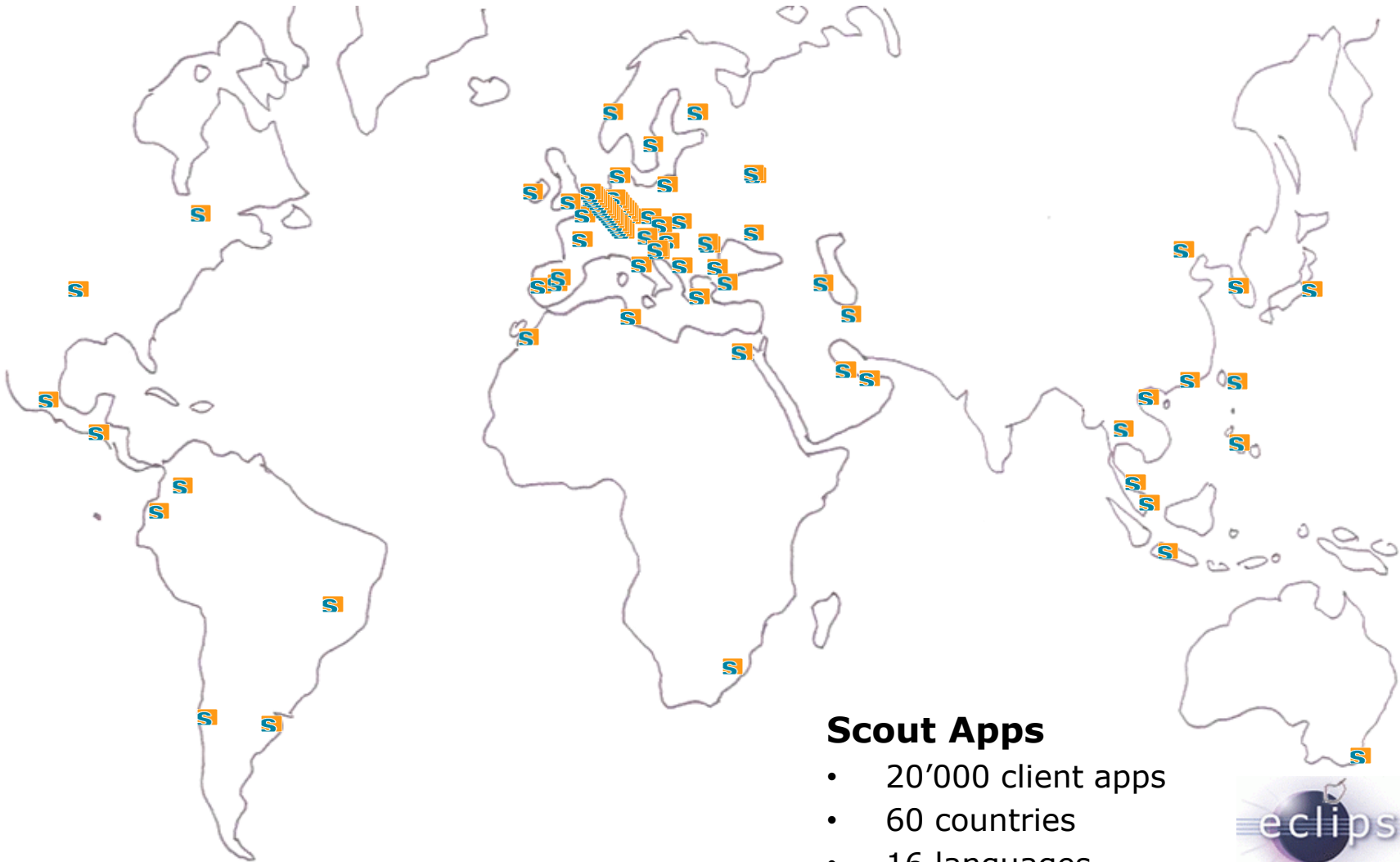

Scout Apps

- 20'000 client apps
- 60 countries
- 16 languages

Stable: Customer Relation

TEST AP Distribution

Datei Sesam Administration Person Bap Fenster Hilfe

Standardsicht

- Personen
 - Bernasconi, Maria (Biel/Bienne)
 - Beziehungen
 - Kontaktpersonen
 - Kundenstamm
 - Marktangebot
 - Marktangebot PK
 - Marktangebot GK
 - Kennzahlen
 - Kennzahlen PK
 - Rentabilität in CHF letzte 12 Mte
 - Ø Gesamtvermögen in CHF letzte 12 Mte
 - Ø Gesamtpotenzial in CHF
 - Ø Saldo in CHF letzte 12 Mte
 - Ø Segmentierungsvermögen in CHF
 - Ø Setvermögen in CHF letzte 12 Mte
 - Kennzahlen GK
 - Zusatzinfo
 - Dokumente
 - Broschüren
 - Opportunities
 - Kontakte
 - Pendenzen
 - Marktinfos
 - Opportunities
 - Kontakte
 - Pendenzen
 - Marktinfos
 - Rayonbewirtschaftung
 - Kontaktpersonen

Personen - Bernasconi, Maria (Biel/Bienne) - Kennzahlen - Kennzahl

Monat	Kennzahl	Wert
01.11.2010	Ø Saldo in CHF	10
01.10.2010	Ø Saldo in CHF	3
01.09.2010	Ø Saldo in CHF	3
01.08.2010	Ø Saldo in CHF	0
01.07.2010	Ø Saldo in CHF	0
01.06.2010	Ø Saldo in CHF	0
01.05.2010	Ø Saldo in CHF	1
01.04.2010	Ø Saldo in CHF	0
01.03.2010	Ø Saldo in CHF	0
01.02.2010	Ø Saldo in CHF	0
01.01.2010	Ø Saldo in CHF	0

Verlauf Saldo

Verlauf Rentabilität

Bernasconi, Maria - Ø Saldo in CHF letzte 12 Mte

Monat	2009	2010	2011
1	0	0	0
2	0	0	0
3	0	0	0
4	0	0	0
5	0	1	0
6	0	0	0
7	0	0	0
8	0	0	0
9	0	3	0
10	0	3	0
11	0	10	0
12	0	0	0

Schliessen

11 Objekte

CON™ 2011

Stable: Workflow based

- Navigation:** A list of tasks with checkboxes, including 'NeueGB-Auftrag genehmigen', 'ID prüfen: Fall25 Variante1, 19.01.1976', 'Basisvertrag prüfen', 'Zusätzliche Auftragsdaten prüfen', 'Korrespondenz / Kontaktperson prüfen', 'Dokumente und Daten bestätigen', 'Bonitätsprüfung durchführen' (highlighted), 'Privat-Konto aktiv schalten', 'Deposito-Konto aktiv schalten', 'Zeichnungsregelung prüfen', 'Geschäftsbeziehung / Konten eröffnen', 'Vollmachtsregelung prüfen', 'Karte genehmigen', and 'E-Finance genehmigen'.
- Bonitätsprüfung durchführen (Auftrags-Nr: 47514112):** The main workspace for the credit check process. It shows 'Kunde 1: Fall25 Variante1, 19.01.1976' and 'Bonitätsprüfung via Teledata'. A 'Bonitätsprüfung via Teledata starten' button is present. Below are three buttons: 'Positiv' (green), 'Neutral' (yellow), and 'Negativ' (red), along with a 'Kein Eintrag' button. A 'Manuelle Bonitätsprüfung' section includes a checkbox for 'Nationalität nicht CH/FL und keine Aufenthaltsbewill' and a text input field. At the bottom, there is a 'Kundenstammstatus' field with 'aktiv -' and a profile icon, and an 'Ergebnis' section with radio buttons for 'OK', 'OK korrigiert', and 'NOK'. 'Stornieren', 'Zurück', and 'Weiter' buttons are also visible.
- Bemerkungen:** A sidebar for notes. It has a 'Bemerkungen erfassen' section with the text 'Es können keine Bemerkungen erfasst werden. (i190)'. Below is a 'Bemerkungen anzeigen' section showing a note: 'pf-Sesam-2, PF362, 25.01.2011 14:26' with a sub-note 'Abklärung KUDI Cpl Ok.' highlighted in blue.

Stable: Contact Center

- Top Bar:** Includes menu items like 'Datei', 'Extras', 'Sesam Administration', 'Person', 'Fenster', and 'Hilfe'. It also shows the current window title '*Depositokonto | Aufhebung | Allgemein' and a secondary title 'Geschäftsgegenstand wechseln'.
- Left Panel:**
 - Kontakt selektieren:** A list of contacts including 'Telefon (17.03.11 17:19)', 'Bernasconi, Maria', 'Pendenzen (122)', 'Opportunities (36)', 'Kontakte (4948)', and 'Geschäftsfälle (1800)'.
 - Selektion für Geschäftsfall:** Shows 'Geschäftsgegenstand: 25-9229-1 (Privat)' and 'Kartennummer:' with a checked box for 'Kunde ist authentifiziert' and an 'Authentifizieren' button.
 - Geschäftsfallsélection:** A search field and a 'Topliste' dropdown set to 'Geschäftsfalltypen (KA)'. Below is a tree view of business case types such as 'Change', 'DAG', 'Debit Direct', 'Depositokonto', 'Aufhebung', 'Auskunft', 'Bestellung', 'Formular', 'Kontodokument', 'Eröffnung', 'Mutation', and 'E-Depositokonto'.
- Main Area:**
 - Kundenstamm oder Produkt/Dienstleistung selektieren:** A central instruction: 'Selektieren Sie den entsprechenden Kundenstamm bzw. das entsprechende Produkt/Dienstleistung und drücken Sie 'Weiter''. Below is a tree view titled 'Kundenstämme bzw. Produkte / Dienstleistungen zur Person' with categories like 'hat Kundenstamm', 'Ist bevollmächtigt an', 'Ist E-Finance-User', and 'hat Kartengeldvertrag'.
- Right Panel:** A vertical navigation pane with four steps: '1 Kundenstamm oder Produkt/Dienstle...', '2 Produkt/Dienstleistung selektieren', '3 Kartennummer selektieren', and '4 Zusammenfassung'.
- Bottom:** Includes 'Abbrechen' and 'Weiter' buttons.

Flexible

Extendable

GUI Independency

- **Swing**
 - `org.eclipse.scout.rt.ui.swing`
- **SWT**
 - `org.eclipse.scout.rt.ui.swt`
- **Vaadin**
 - `com.bsiag.scout.rt.ui.vaadin`
- **Apache Wicket**
 - *`org.eclipse.scout.rt.ui.wicket`*

GUI Independency

GroupBox1

AutoDisplayTextFalse...	<input type="text"/>	FocusableFalseField	<input type="text" value="Hallo"/>
AutoDisplayTextTrue...	<input type="text" value="HALLO"/>	FontField	<input type="text" value="Hallo"/>
BackgroundColorField	<input type="text" value="Hallo"/>	ForegroundColorField	<input type="text" value="Hallo"/>
DecorationLinkTrueFi...	<input type="text" value="Hallo"/>		
EnabledFalseField	<input type="text" value="Hallo"/>		

LayoutsGroupBox

GroupBox3

FormatLowerTrueField	<input type="text" value="hallo"/>
FormatUpperTrueField	<input type="text" value="HALLO"/>
HeightInPixel16Field	<input type="text" value="Hallo"/>
HorizontalAlignment0...	<input type="text" value="Hallo"/>
InputMaskedTrueField	<input type="text" value="*****"/>

GroupBox4

HasMasterFieldField	<input type="text" value="Hallo"/>
MasterRequiredTrue...	<input type="text" value="Hallo"/>
MaxLength10Field	<input type="text" value="Hallo"/>
MultilineTextTrueField	<input type="text" value="Hallo"/>
SelectAllOnFocusFal...	<input type="text" value="Hallo"/>

GroupBox5

WidthInPixel80Field	<input type="text" value="Hallo"/>	WrapTextTrueField	<input type="checkbox"/>
---------------------	------------------------------------	-------------------	--------------------------

GroupBox1

AutoDisplayTextFalse...	<input type="text"/>	FocusableFalseField	<input type="text" value="Hallo"/>
AutoDisplayTextTrue...	<input type="text" value="HALLO"/>	FontField	<input type="text" value="Hallo"/>
BackgroundColorField	<input type="text" value="Hallo"/>	ForegroundColorField	<input type="text" value="Hallo"/>
DecorationLinkTrueFi...	<input type="text" value="Hallo"/>	FormatField	<input type="text" value="Hallo"/>
EnabledFalseField	<input type="text" value="Hallo"/>		

LayoutsGroupBox

GroupBox3

FormatLowerTrueField	<input type="text" value="hallo"/>
FormatUpperTrueField	<input type="text" value="HALLO"/>
HeightInPixel16Field	<input type="text" value="Hallo"/>
HorizontalAlignment...	<input type="text" value="Hallo"/>
InputMaskedTrueField	<input type="text" value="Hallo"/>

GroupBox4

HasMasterFieldField	<input type="text" value="Hallo"/>
MasterRequiredTrueF...	<input type="text" value="Hallo"/>
MaxLength10Field	<input type="text" value="Hallo"/>
MultilineTextTrueField	<input type="text" value="Hallo"/>
SelectAllOnFocusFal...	<input type="text" value="Hallo"/>

GroupBox5

WidthInPixel80Field	<input type="text" value="Hallo"/>	WrapTextTrue	<input type="checkbox"/>
---------------------	------------------------------------	--------------	--------------------------

GroupBox1

AutoDisplayTextFalseFi...	<input type="text"/>	FocusableFalseField	<input type="text" value="Hallo"/>
AutoDisplayTextTrueField	<input type="text" value="HALLO"/>	FontField	<input type="text" value="Hallo"/>
BackgroundColorField	<input type="text" value="Hallo"/>	ForegroundColorField	<input type="text" value="Hallo"/>
DecorationLinkTrueField	<input type="text" value="Hallo"/>	FormatField	<input type="text" value="Hallo"/>
EnabledFalseField	<input type="text" value="Hallo"/>		

LayoutsGroupBox

GroupBox3

FormatLowerTrueField	<input type="text" value="hallo"/>	LabelHorizontalAlignme	<input type="text" value="Hallo"/>
FormatUpperTrueField	<input type="text" value="HALLO"/>	LabelPosition10Field	<input type="text" value="Hallo"/>
HeightInPixel16Field	<input type="text"/>	Hallo	<input type="text" value="Hallo"/>
HorizontalAlignment0Fi...	<input type="text" value="Hallo"/>	LabelWidthInPixel10Fi...	<input type="text" value="Hallo"/>
InputMaskedTrueField	<input type="text" value="*****"/>	MandatoryTrueField*	<input type="text" value="Hallo"/>

- **[SWT] Look & Feel Extension Point**
 - Representation of mandatory and read-only fields
 - Layout properties
- **[Swing] Look & Feel Themes**
 - Config.ini properties to enable a specific Look & Feel
 - scout.laf
see `org.eclipse.scout.rt.ui.swing.ILookAndFeelProvider`
 - swing.defaultlaf

-> Uniform behavior and design

Person

Name:
Vorname:
Firma:

Hauptbetreuer:
 Anonymisieren
 Aktiv
 Unpersönlich

Detail
Abteilung:
Sprache:
Anrede:
Funktion / Level:

Adresse | Bemerkungen | Marketing | Zusat:

<input type="checkbox"/>	<input type="checkbox"/>	Ferienadresse
<input checked="" type="checkbox"/>	<input checked="" type="checkbox"/>	Privatadresse
<input type="checkbox"/>	<input type="checkbox"/>	Zweigstelle 1

Standard Alternative Korrespondenz

Existiert bereits?

Person

Name:
Vorname:
Firma:

Hauptbetreuer:
 Anonymisieren
 Aktiv
 Unpersönlich

Detail
Abteilung:
Sprache:
Anrede:
Funktion / Level:

Adresse | Bemerkungen | Marketing | Zusat:

<input type="checkbox"/>	<input type="checkbox"/>	Ferienadresse
<input checked="" type="checkbox"/>	<input checked="" type="checkbox"/>	Privatadresse
<input type="checkbox"/>	<input type="checkbox"/>	Zweigstelle 1

Standard Alternative

Existiert bereits?

Person

Name *
Vorname:
Firma:

Hauptbetreuer *
 Anonymisieren
 Aktiv
 Unpersönlich

Detail
Abteilung:
Sprache *
Anrede *
Funktion / Level:

Adresse | Bemerkungen | Marketing | Zusatzinfo | Dokum

<input type="checkbox"/>	<input type="checkbox"/>	Ferienadresse
<input checked="" type="checkbox"/>	<input checked="" type="checkbox"/>	Privatadresse
<input type="checkbox"/>	<input type="checkbox"/>	Zweigstelle 1

Standard Alternative Korrespondenz

Existiert bereits?

Person

Name *
Vorname:
Firma:

Hauptbetreuer *
 Anonymisieren
 Aktiv
 Unpersönlich

Detail
Abteilung: Titel:
Sprache * Stellenbeschr.:
Anrede * Geburtsdatum:
Funktion / Level: Berichtet an:

Adresse | Bemerkungen | Marketing | Zusatzinfo | Dokumente | Änderungen

<input type="checkbox"/>	<input type="checkbox"/>	Ferienadresse	Zusatzname	<input type="text"/>
<input checked="" type="checkbox"/>	<input checked="" type="checkbox"/>	Privatadresse	Strasse	<input type="text"/>
<input type="checkbox"/>	<input type="checkbox"/>	Zweigstelle 1	Postfach	<input type="text"/>

Ort *
Telefon:
Telefon Zentra:
Fax:
Mobile:
VoIP:
E-Mail:

Standard Alternative Korrespondenz

Existiert bereits?

Live Demo

Extend the client

Create easily your own Components...

Extend the client

Extend the client

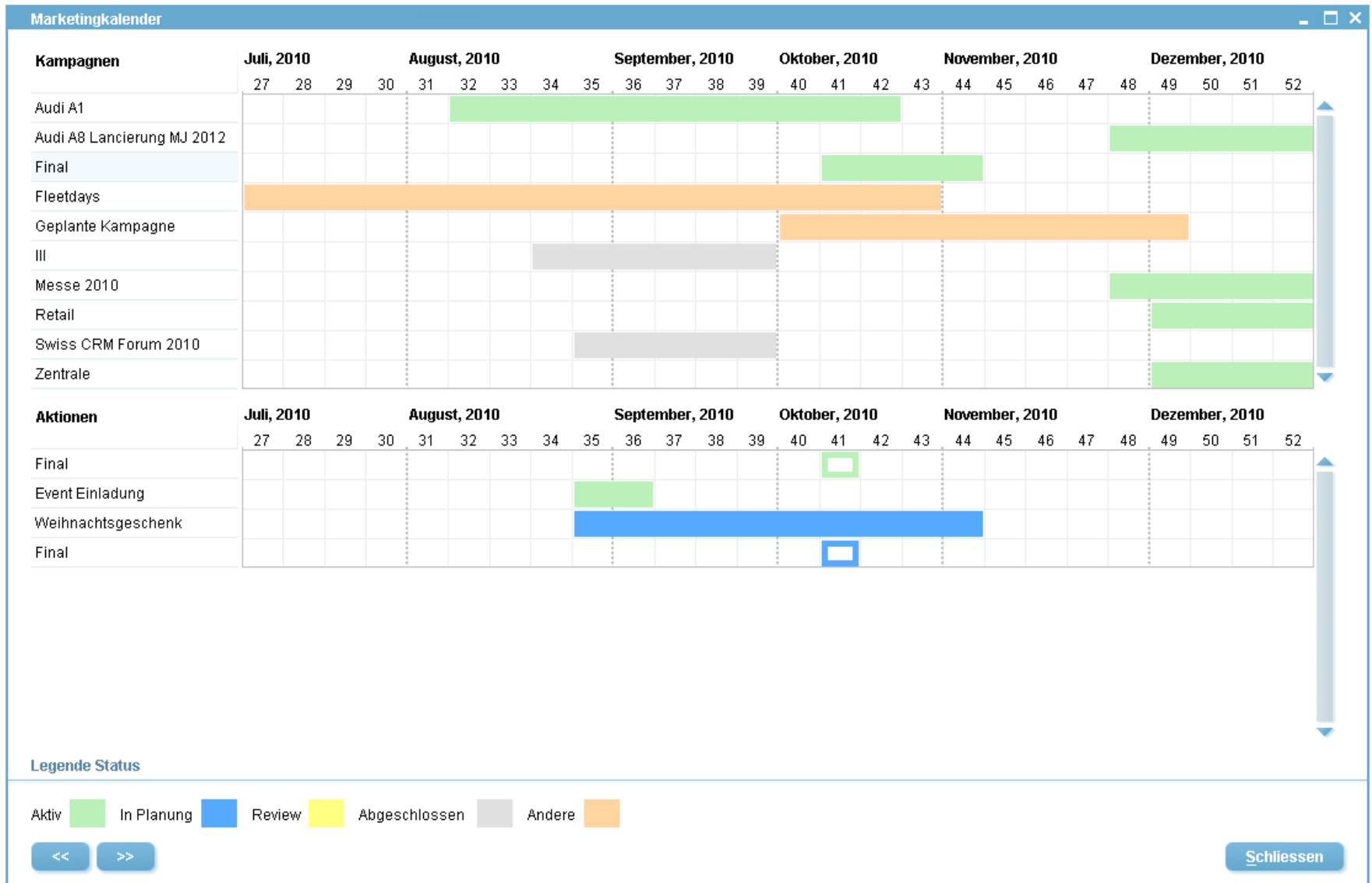

Extend the server

- **Override or add servlets**

- Extending the ServiceTunnelServlet allows you...
 - ... to pre/post process service calls
 - ... to inject custom IServiceTunnelContentHandler
 - ... to completely replace the default service call handling
- org.eclipse.equinox.http.registry.servlets

- **Override or add servlet filters**

- Security handling (JAAS)
- org.eclipse.scout.http.servletfilter.filters

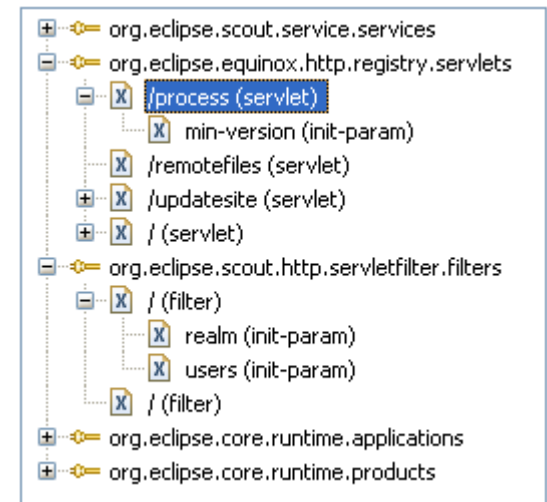

Extend the server

- **Override or add services**

- Custom handling of exceptions, codes, permissions, ...
- Use Service Ranking
- `org.eclipse.scout.service.services`

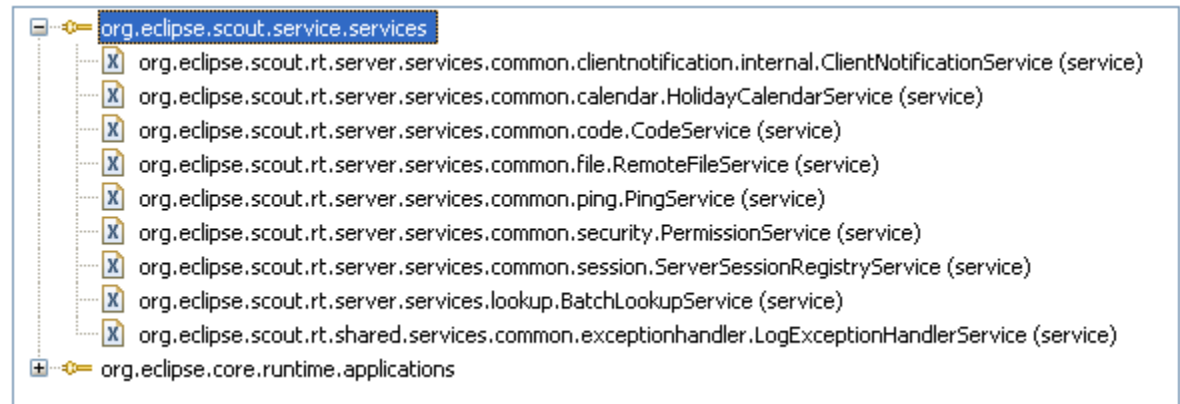

Services of `org.eclipse.scout.rt.server`

Flexible

Integratable

Lotus Notes Integration

- **Lotus Notes since Version 8 RCP-based (Eclipse 3.4)**
 - «Shoudn't be a problem to integrate Scout with SWT-UI»

Lotus Notes Integration

Contact Details:

- Name: Leicht, Stephan (BSI BADEN)
- Firma: BSI BADEN
- Hauptbetreuer: Seitel, Peter (BSI BADEN)

Project Details:

- Projektkurzname: Unproduktive KA 10
- Kunde: BSI BADEN
- Status: Bestellung
- Projektname: [Empty]
- Projekt Nr.: 10-01
- Hauptprojekt: [Empty]
- Verkaufspreis: 8,000,000.00
- MwSt. [%]: 7.60
- Preis inkl. MwSt: 8,608,000.00
- Projektbudget: [Empty]
- Währung / Kurs: CHF 18.Mrz.09: 1.00
- Verkäufer: Rusche, Christian (BSI BADEN)
- Projekteigner: BSI
- Projektleiter: Rusche, Christian (BSI BADEN)
- Vertragsnummer: [Empty]
- Chancen Prj: 100 %
- Chancen BSI: 100 %
- Projektart: Aufwand
- Interessengrad: [Empty]

Project Dates:

- Anfragedatum: Jan 1, 2010
- Nachfassdatum: Jan 1, 2010
- Offertdatum: [Empty]
- Gültigkeitsdatum: [Empty]
- Bestelldatum: Jan 1, 2010
- Lieferdatum: Dec 31, 2010
- Verloren: [Empty]
- Nicht realisiert: [Empty]

Contact Table:

Betreff	Starttermin	Kontaktstatus
test	Feb 14, 2011	Geplant

Projects Table:

Projektkurzname	Status
BSI SCOUT 3.14, 2010 Dec	Bestellung
Unproduktive KA 10	Bestellung
BSI Lehrlinge 2010	Bestellung
BSI Infrastruktur 2010	Bestellung
BSI Verkauf & Marketing 2010	Bestellung

Birt Integration

- **Enables you to create charts with scout**
- **Works with Swing and SWT**
- **Several chart types available**

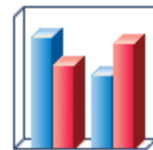

Bar

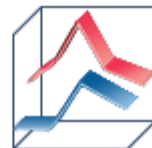

Line

Area

Scatter

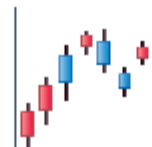

Stock

Bubble

Difference

Gantt

Pie

Birt Integration

- **Scout SDK support to configure the charts**
- **Still in development, not yet released**

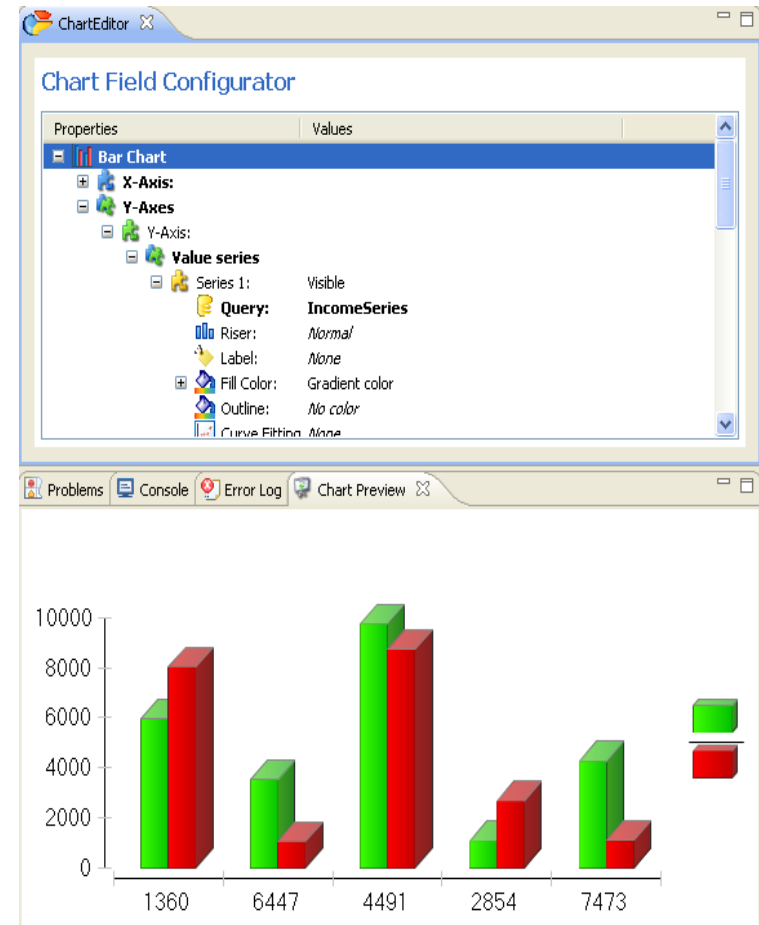

Live Demo

Additional Examples

- **Inline Word Editor**
- **Office Integration**
- ...

Questions

